

**SIF SAÇ ANALİZ SİSTEMİ
KULLANIM KILAVUZU**

A. İÇERİK



12 V 1 A Adaptör



Adaptör Güç Kablosu



USB Kablosu



Ana Gövde



X300 Skopu



x1 - x50 Skopu



Program Kurulum CD'si

BAĞLANTI KABLOSU

USB Girişi



300x El Skopu



12 V 1 A Adaptör



(Ana Gövdenin Arka Görüntüsü)

↑
1x- 50 x El Skopu Güç Tuşu

ANA GÖVDE



1. 1x – 50x El Skopu
2. Resim Alma
3. Hafıza Butonu
4. 2'li Görüntüleme Butonu
5. 4'lü Görüntüleme Butonu
6. ½ Görüntüle Butonu
7. 300x El Skopu
8. LCD Pencere

B. PROGRAM KULLANIMI

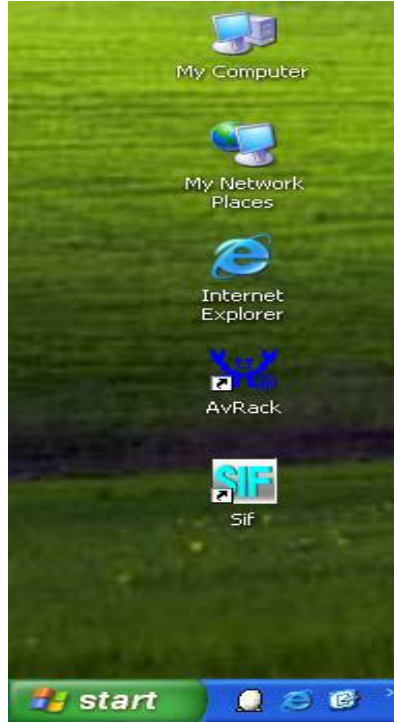

SIF' ikonuna çift tıklayınız.



Customer(Müşteri) butonuna tıklayınız.

1. MÜŞTERİ GİRİŞİ

PSI Hair Diagnosis System - Sif

HAIR ANALYSIS SYSTEM

PSI Co.

Customer profile

Day : Tuesday, July 01, 2003

Sex : Female

Marriage : Single

Home : _____

Phone : _____

Name : _____

Birth Day : ____ / ____ / ____

Wedding : ____ / ____ / ____

Mobile : _____

Adviser : _____

Age : _____

Job : _____

Zip : _____

Repeat : _____

E-mail : _____

C Search

REGISTER

Main ReWrite C.Deletion Start Comparision Result

1. Main(Ana Sayfa): Bu ikona tıkladığınızda, ana sayfaya geri dönersiniz.
2. ReWrite(Tekrar Yaz): Müşteri bilgisini tekrar girmek isterseniz, bu butona tıklayınız.
3. C.Deletion: Aramış olduğunuz müşteriyi silmek için, bu ikona tıklayınız.
4. Start(Başlat): Analize başlamak istediğinizde tıklayınız.
5. Comparision(Karşılaştırma): Görüntüleri 3 ve 4'lü pencerelerde görüntülemek istediğinizde bu ikonu kullanınız.
6. Result(Sonuç): Sonuç görüntülemek istediğinizde bu butonu kullanınız.



PSI Hair Diagnosis System - Sif

Name _____ Age _____ Sex Female

Start Cancel

Müşteri girişini yapmak için yukarıdaki ekrana tıkladığınızda, 1x skopunu kullanarak, kişinin fotoğrafını çekebilirsiniz.

2. GÖRÜNTÜ KARŞILAŞTIRMA

İkiye Bölünmüş Ekran



- Örnekler:**
1. Depilasyon bölgesi, tedavi öncesi
 2. Normal saç tedavi sonrası

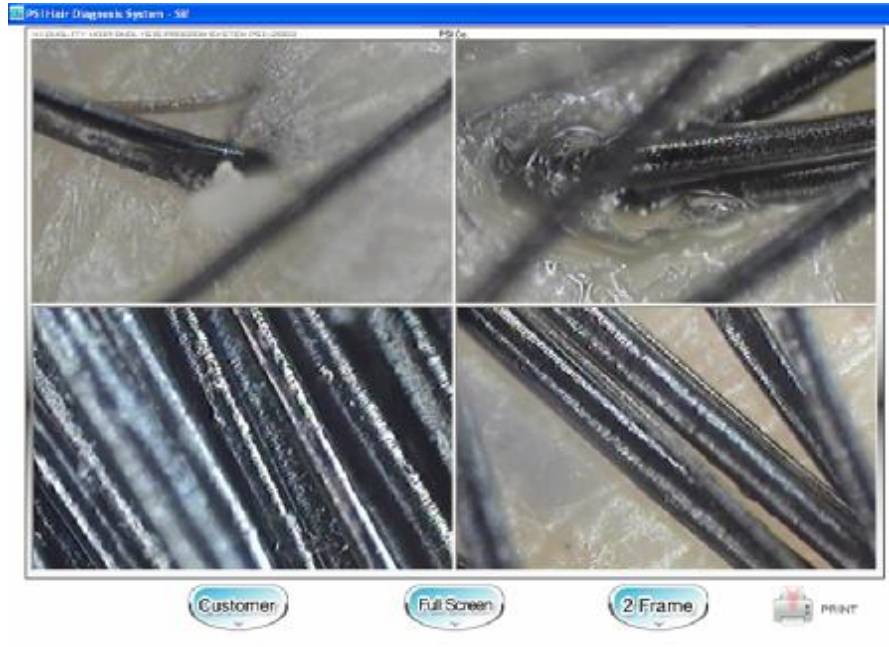

- Örnekler:**
1. Depilasyon bölgesi, şampuan kullanımı öncesi
 2. Normal saç, şampuan kullanımı sonrası
 3. Depilasyon bölgesi, tedavi öncesi
 4. Normal saç, tedavi sonrası

Görüntü yakalamak için; skopu üzerindeki 'shot' tuşuna basın, ya da Mouse ile ekrana tıklayın, ya da klavyeye basın.

3. ANALİZE BAŞLAMA

Saç Derisi ve Saç Muayenesi – 1. Adım (Anket)

Scalp and Hair Diagnosis 1 Step - Comment

HAIR ANALYSIS SYSTEM

PSI Co. Name : jane kim Sex : Female Age : 58

1. 1st Step for Scalp and Hair Inspection - Questionnaire

Questionnaire

3. Does your hair become glossy in just one day after washing it?

Yes No

Questionnaire

Main Back

Lütfen anketi 1'den 10'a kadar doldurunuz.

Eğer kişi, 2'den fazla verileri değişmeden muayene edilmişse, bu kısmı 'Skip'(Atla) tuşu ile geçebilirsiniz.

Saç Derisi ve Saç Muayenesi – 2. Adım (Saç Derisi Muayenesi)

Scalp and Hair Diagnosis 2 Step - Scalp

HAIR ANALYSIS SYSTEM

PSI Co. Name : jane kim Sex : Female Age : 58

2nd Step for Scalp and Hair Inspection - Scalp Inspection

Lesion Scalp (eczema, psoriasis, atopic seborrheic dermatitis, etc.)

Main Full Screen Previous Next

Lütfen görüntüyü yakaladıktan sonra, kişinin saç derisi görüntüsüne en çok benzeyeni seçiniz.

Kafa derisinde herhangi bir hastalık gözlemliyorsanız, aşağıdaki kutucuğa işaret koyunuz.

Saç Derisi ve Saç Muayenesi – 3. Adım (Saç Muayenesi)

Scalp and Hair Diagnosis 3 Step - Hair

HAIR ANALYSIS SYSTEM

PSI Co. Name : jame kim Sex : Female Age : 58

3, 3rd Step for Scalp and Hair Inspection - Hair Inspection

Please answer the questions below, after scrutinizing your hair.

1. Is there hair **damage**?
 Yes No
2. Is there **dandruff** in your hair?
 Yes No
3. Is your hair **glossy**?
 Yes No
4. Is the end of hair **split**?
 Yes No
5. Does **oil** run on the hair?
 Yes No

Main Full Screen Previous Next

Görüntüyü çektikten sonra, kişinin saçına uygun özellikleri yanda görülen pencerede işaretleyiniz.

Saç Kaybı İlerlemesi Muayenesi – 1. Adım (Anket)

Progress of Hair Loss Diagnosis 1 Step - Comment

HAIR ANALYSIS SYSTEM

PSI Co. Name : jame kim Sex : Female Age : 58

1, 1st Step for Hair Loss Inspection - Questionnaire

Questionnaire

10. Have you been exposed to a severe external friction, pressure or stroke, or have you been hospitalized for a long time?

Yes No

Questionnaire

Main Back Previous

Lütfen anketi 1'den 13'e kadar doldurunuz.

Bayanlar için: 1- 13
Baylar için: 1 – 12

Eğer kişi, 2'den fazla verileri değişmeden muayene edilmişse, bu kısmı 'Skip'(Atla) tuşu ile geçebilirsiniz.

Saç Kaybı İlerlemesi Muayenesi – 2. Adım (Saç Kalınlığı – Vertex Bölgesi)

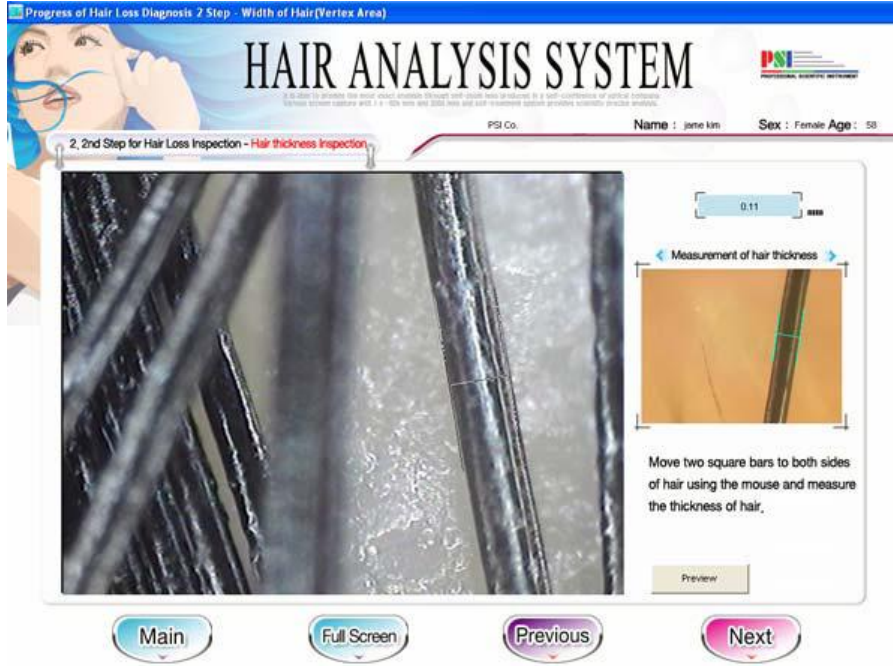

Görüntüyü yakaladıktan sonra, ekrandaki ikili çizgi yardımıyla, saç kalınlığını ölçün.

→ Saç Kalınlığı (mm)

→ Yakala: Görüntüyü dondur

→ Saç Kalınlığı: Saç Kalınlığı aracıyla ölçün

→ Tekrar Yakala

Saç Kaybı İlerlemesi Muayenesi – 3. Adım (Saç Yoğunluğu Muayenesi – Vertex Bölgesi)

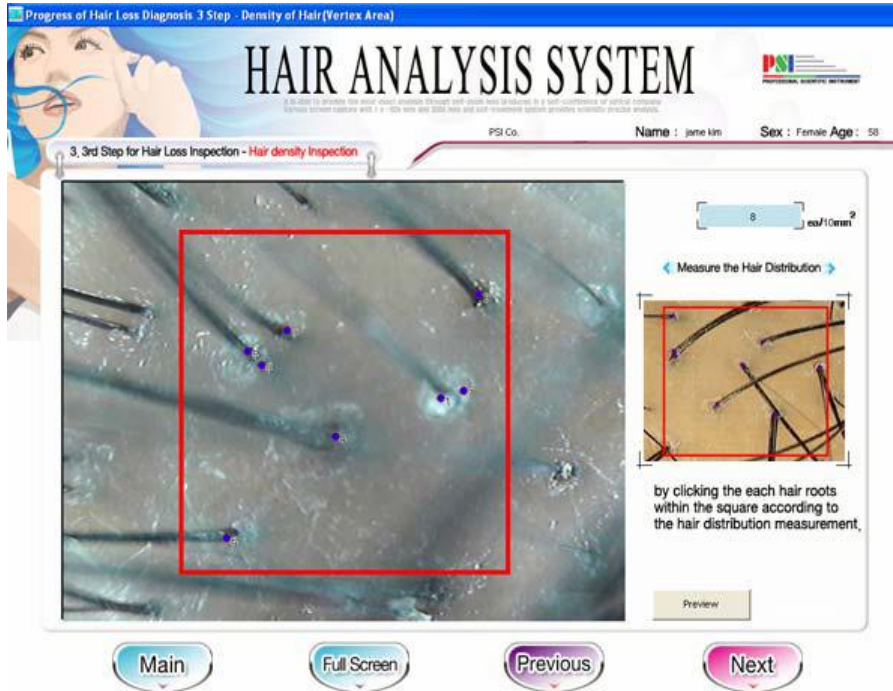

Görüntüyü yakaladıktan sonra, kırmızı kutucuğun içindeki saç diplerini işaretleyerek saç yoğunluğunu ölçün.
→ Saç Yoğunluğu

Yanlışlık yaparsanız 'delete'e ya da '←' basınız.

→ Yakala:

Görüntüyü dondur
→ Saç Yoğunluğu

→ Tekrar Yakala

Saç Kaybı İlerlemesi Muayenesi – 4. Adım (Semptom Derinliği – Vertex Bölgesi)



Resimde gösterildiği gibi, x1 skopunu kullanarak depilasyon bölgesinin üst kısmından fotoğraf çekiniz.

Saç Kaybı İlerlemesi Muayenesi – 5. Adım (Saç Kaybı Tipi – Vertex Bölgesi)

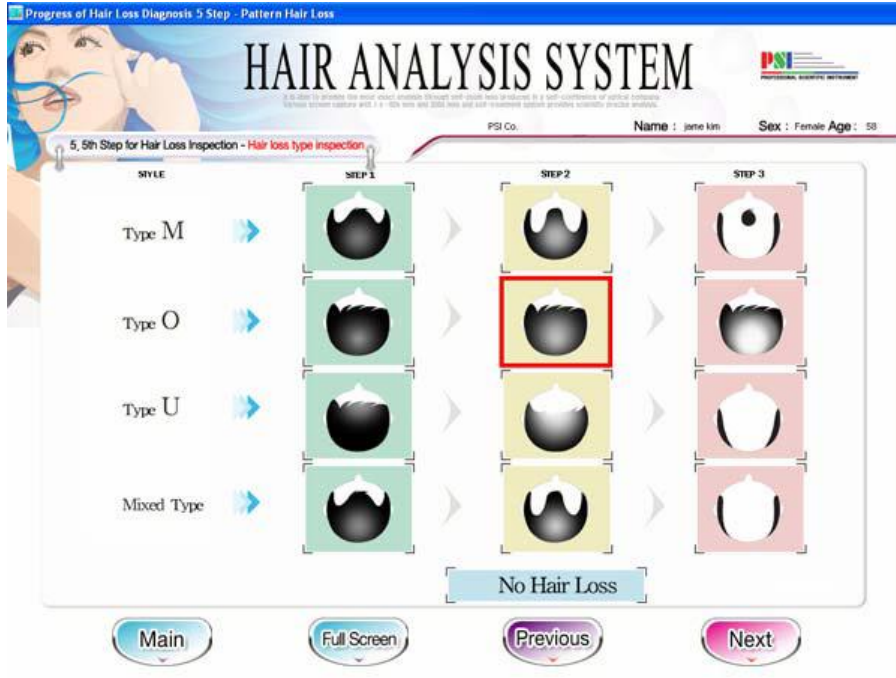

Hastanın görüntüsü ile, yandaki seçenekleri karşılaştırarak benzer olanı seçiniz.

4. ANALİZ SONUCU

Önerileri kaydetme

Geçmiş görüntüleme

Sonuçları Yazdır

Ana menü→

Diagnosis Result

MAIN RESULT ADVICE HISTORY PRINT

S.I.F
HAIR ANALYSIS SYSTEM
P26 QUALITY CENTER ÇUKUR SİSTEM P26L 2003S

SHOP: PSI Co.
TEL : 0312 555 9999

NAME: Jam es klm SEX: Female AGE: 26 DATE: 2003-7-1 TIME: 1

Result

Scalp hair type I
Normal

Questions I
Injury Hair

Hair loss type
Type 0
STEP 2

Scarring hair loss I
Exist

Progress Probability Hair loss I
Alopecia areat

CUSTOMER IMAGE

Transition Graph

Scalp I Hair I Aroud vertex I Aroud vertex I

Analysis Image

Scalp I Hair I Hair thickness I Hair density I Aroud vertex I

Details

Scalp Hair Type - Normal -
[if you don't care]
If you are in a good state, it is important for you to make efforts to maintaining it. As people become older, the scalp is to becoming dry, and the serious environmental problems in the modern society increase the risk of hair loss. Furthermore, stresses accumulated in human body may cause hair loss to a healthy hair in a moment because stress may cause an impediment of blood circulation.
[Treatment]
In that the hair is also a part of human body, you need proper exercise and good diet to keep your hair healthy. Additionally, you need to keep your scalp and hair clean, and appropriate massage is recommended for smooth blood circulation of the scalp. The capillary receives and sends oxygen and nutrition to the cells, and the former receives carbon dioxide and waste matters from the latter and eliminate them from the system. Accordingly, you need to have your scalp massaged for betterment of blood circulation in the scalp. Also, resolution of stresses by enough relaxation is recommended for smooth blood circulation. Use shampoo products every other day.

Dandruffy Hair - Damaged -
[if you don't care]
Hair damage is caused by (1) hair with inherently low protein, (2) dryness of scalp and hair, (3) exposure to high temperature heat such as dry-cleaning, (4) chemical damage by dyeing or permanent wave, (5) physical friction, (6) use of shampoo in low quality or inappropriate to the hair, or (7) ultraviolet rays due to longstanding exposure to strong sunlight. Accordingly, it is important to identify the features of your hair when dyeing or applying permanent wave or dry cleaning, or choosing shampoo. Greater care should be taken to hair damage. Severely damages hair may need to be cut when it is in a unrecoverable state. Cutting of hair or using special treatment products is needed depending on the extent of damage.

Scarring Hair Loss
Such parts in which pores were destroyed due to wound, scald or infection are not recoverable. Since various surgeries are needed, consultation with experts is required.

Non-scar Hair Loss
Alopecia areat - Its cause is not clear. It is mostly associated with severe stress, abnormality of immune system or disorders such as atopic dermatitis, thyroid gland disorder, leukoplakia, etc.
Efforts to resolve stress and relax yourself and special treatment are needed.

Advice

Advice: Öneride bulunma penceresi

GEÇMİŞ SONUÇLARI GÖRÜNTÜLEME

Diagnosis Result

MAIN RESULT ADVICE HISTORY PRINT

SIF
HAIR ANALYSIS SYSTEM
HIGH QUALITY HAIR CARE SYSTEM PSI 2003

HAIR ANALYSIS HISTORY

SHOP: PSI Co.
TEL: 031-255-8658

NAME: James kim SEX: Female AGE: 26 DATE: 2003-7-1 TIME: 4

History

- 1 : 2003-7-1-Normal(Injury Hair)
- 2 : 1 : 2003-7-1-Normal(Injury Hair)
- 3 : 1 : 2003-7-1-Normal(Injury Hair)
- 4 : 1 : 2003-7-1-Normal(Injury Hair)

Hair

1	2	3	4	5	6	7	8	9	10

Type 0 SILP 2

Hair loss type

1	2	3	4	5	6	7	8	9	10

Hair

1	2	3	4	5	6	7	8	9	10

Hair thickness

1	2	3	4	5	6	7	8	9	10

Hair density

1	2	3	4	5	6	7	8	9	10

Around vertex

1	2	3	4	5	6	7	8	9	10

- Geçmiş sonuçları 1'den 10'dan görüntüleyebilirsiniz.
- 11. çekime geldiğinizde 2'den 11'e kadar görüntüleyebilirsiniz.